



COMUNE DI PERAROLO CADORE



Chi può prendersi cura
di mio **figlio** mentre
io lavoro?



Quali sostegni può
ricevere la nostra
famiglia?



Chi mi aiuta
ad assistere
mio padre?

Nel Comune di Perarolo di Cadore, è stato aperto lo **SPORTELLO** dell'Ufficio di Servizio Sociale ai cittadini (PASS - Porta di Accesso ai Servizi Sociali).

Lo sportello vuole essere un punto di vicinanza per tutti i cittadini del comune di Perarolo di Cadore, un punto di primo ascolto qualificato a supporto delle necessità che il cittadino può manifestare.

COME SI ACCEDE?

L'ACCESSO ALLO SPORTELLO SOCIALE È LIBERO E GRATUITO.

LO SPORTELLO SARÀ APERTO AGLI UTENTI

OGNI

**1° E 3° MERCOLEDÌ DEL MESE
DALLE ORE 9:00 ALLE ORE 10:30.**

**In caso di necessità ed urgenze
l'assistente sociale è contattabile ai
seguenti recapiti:**

cell: 366 9358455

mail: giulia.mondin@aulss1.veneto.it



SPORTELLO SOCIALE

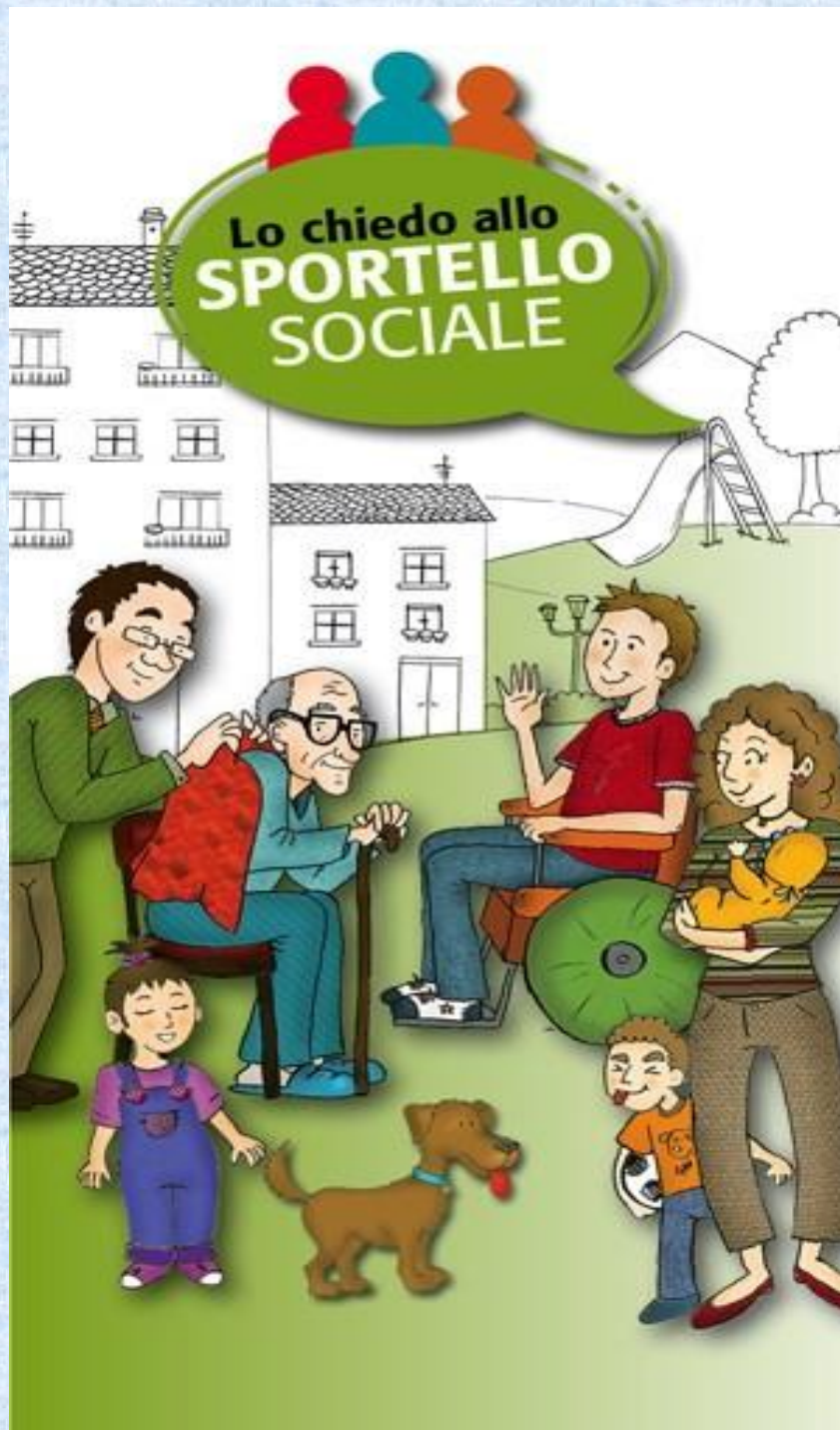

COS'E' LO SPORTELLO SOCIALE?

LO SPORTELLO SOCIALE È UN SERVIZIO INFORMATIVO E DI CON CONSULENZA GRATUITO SVOLTO DALL'ASSISTENTE SOCIALE E RIVOLTO A TUTTI I CITTADINI. OFFRE INFORMAZIONI SUI SERVIZI SOCIO- ASSISTENZIALI E SOCIO-SANITARI PRESENTI SUL TERRITORIO E SULLE MODALITÀ E PROCEDURE PER ACCEDERVI

A CHI SI RIVOLGE?

E' POSSIBILE RIVOLGERSI ALLO SPORTELLO PER OTTENERE INFORMAZIONI SUI SERVIZI PRESENTI SUL TERRITORIO E SULLE MODALITÀ E PROCEDURE PER ACCEDERVI.

IL CITTADINO CHE PRESENTA UN BISOGNO, O CHE SEMPLICEMENTE HA NECESSITÀ DI INFORMAZIONI SUI SERVIZI SOCIALI, SI POTRÀ RIVOLGERE ALLO SPORTELLO SOCIALE, PER:

- INFORMAZIONI E ORIENTAMENTO SUI SERVIZI ALLA PERSONA PRESENTI NEL TERRITORIO RIVOLTI AD ANZIANI, ADULTI, FAMIGLIE, MINORI, DISABILI ECC.;
- SEGRETARIATO SOCIALE;
- LETTURA DEL BISOGNO;
- PRIMA VALUTAZIONE. LO SPORTELLO È UN RIFERIMENTO ANCHE PER CHI SI TROVA IN SITUAZIONI DI VITA DELICATE (ES. SITUAZIONI FAMILIARI DIFFICILI, ANZIANI CHE NECESSITANO DI ACCOGLIENZA IN CENTRO DIURNO O STRUTTURA RESIDENZIALE, DONNE VITTIME DI VIOLENZA, MINORI ECC.).