REGIONE VENETO

PROVINCIA DI BELLUNO

COMUNE DI PERAROLO DI CADORE

ELABORATO 3

Tavola 1.2 Intero territorio
scala 1:5000

Pl. n.1 Base catastale

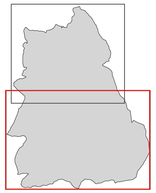

Il Sindaco

IL PROGETTISTA
dott. urb. Mauro De Conz

COLLABORAZIONE
dott. urb. Vanessa Da Col

COORDINAMENTO
p.i. Malagoziz Vail

Planning

dicembre 2015

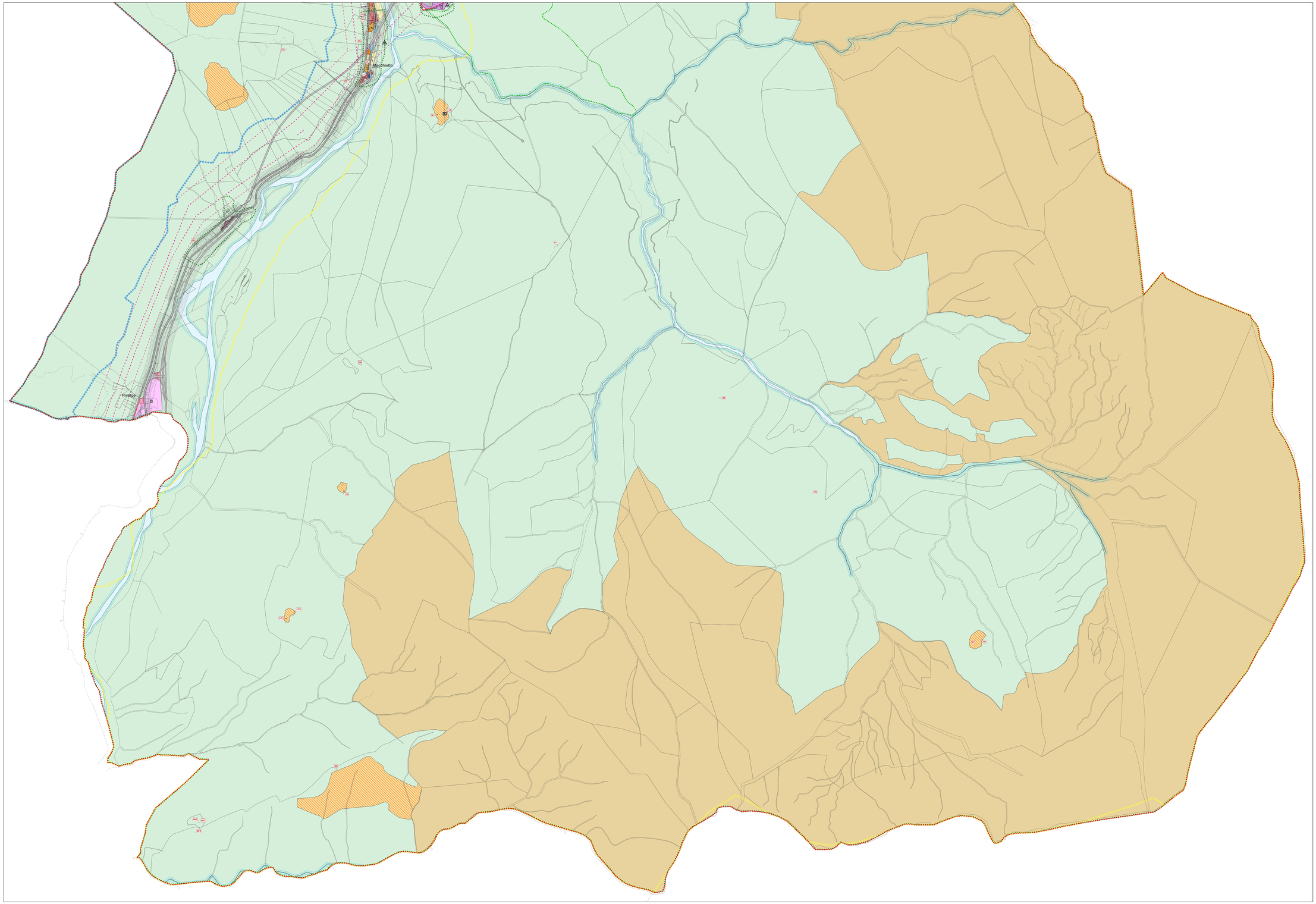

LEGENDA

Confine comunale

Aree in salvaguardia (art.40 N.T. P.A.T.)

ZONE TERRITORIALI OMOGENEE

- Zona A1 (art.46)
- Zona A2 (art.49)
- Zona B1 (art.46)
- Zona B2 (art.47)
- Zona C1.1 (art.48)
- Zona C1.2 (art.49)
- Zona D1 (art.50)
- Zona D2 (art.51)
- Zona D4 (art.53)
- Zona D5 (art.54)
- Zona D6 (art.56)
- Zona E2.1 prato (art.35)
- Zona E2.1b (art.35bis)
- Zona E2.2 bosco (art.36)
- Zona E2.3 pascolo (art.37)
- Zona E3 Imprenditrici (art.38)
- Zone a verde privato - VPV, VPVS (art.11)

ZONE PER STANDARDS

- Sp2 - Aree per l'istruzione (art.57)
- Aree attrezzate a parco, gioco, sport (art.58,59,60)
- Sp1 - Aree per attrezzature di interesse comune (art.56)
- Aree a parcheggio (art.61)

GENERALITÀ DEGLI INTERVENTI

- Zona di degrado
- Obbligo strumento attuativo (art.7)
- Obbligo strumento attuativo - Piano ambientale (art.7)
- SUR - Scheda Unità di Riferimento (art.3 - Elab. 13.4)

PRESCRIZIONI PARTICOLARI

- Indagine geologica preventiva
- Indagine storica preventiva
- Intervento puntuale (Allegato 1)
- Edifici con intervento a scheda - zona agricola (Elab.31)
- SUE - Schede unità edilizia (art.3, Elab.13.5)

VINCOLI

- Fasce di rispetto stradale e ferroviario (art.23)
- Perimetro centro abitato
- Viabilità esistente
- Viabilità di progetto
- Fasce di rispetto idraulico
- Elettrodotto
- Fasce di rispetto - elettrodotto (art.24)
- Fasce di rispetto - cimiteriale (art.17)
- Vincolo idrogeologico forestale (art.18)
- Ambito per l'istituzione del Parco riserva naturale regionale dei Monti Cridola - Duranno (art.21)
- Ambito per l'istituzione del Parco riserva naturale regionale delle Val Tovanella e Boscoverde (art.22)
- Ambito per l'istituzione del Parco dell'antica strada d'Alemagna, Grexia e Cavallera (art.20)